

## TOXIKOLOGISCHE ANALYTIK IM HAAR

<input type="checkbox"/> Kopie an :	Rechnung an : <input type="checkbox"/> Patient <input type="checkbox"/> Einsender <input type="checkbox"/> Andere :	
<b>NLAB</b>	<b>Arzt / Abteilung</b>	<b>PATIENT</b>
	Name _____	Name _____
	Vorname _____	Vorname _____
	Adresse _____	Adresse _____
	PLZ / Ort _____	PLZ / Ort _____
	Telefonnr. _____	Geburtsdatum ..... / ..... / ..... Geschlecht _____

### KLINISCHE ANGABEN

Datum und Uhrzeit der Probenentnahme: \_\_\_\_\_

Kurze Anamnese oder Beschreibung des Falles : \_\_\_\_\_  
\_\_\_\_\_  
\_\_\_\_\_  
\_\_\_\_\_  
\_\_\_\_\_

### ANGEFORDERTE ANALYSE

Art des Auftrags:  Medizinisch  Forensisch  Administrativ

- |   |  |
|---|--|
| <input type="checkbox"/> Amphetamine      | <input type="checkbox"/> Methadon              |
| <input type="checkbox"/> Cannabis         | <input type="checkbox"/> Opiate                |
| <input type="checkbox"/> Kokain           | <input type="checkbox"/> Ethylglucuronid (EtG) |
| <input type="checkbox"/> Sonstiges: _____ | <input type="checkbox"/> Benzodiazepine        |

Informieren Sie sich beim Labor (027 60 34828)

### ANWEISUNGEN FÜR DIE PROBENTENNAHME

1. Wählen Sie 2 bis 3 Strähnen zu jeweils ca. 100 Haaren (Grösse eines Bleistifts) am hinteren Scheitel.
2. Befestigen Sie die Strähnen an der Basis (Haarwurzelseite) mit Hilfe der im Kit bereitgestellten Befestigungsvorrichtung oder einem Nähfaden.
3. Schneiden Sie die Strähnen so nah wie möglich an der Haut mit einer Schere ab (nicht ausreissen).  
**Verwenden Sie zum Befestigen der Haare kein Klebeband!**
4. Geben Sie die Strähnen in ein Kuvert mit Identifikation des Patienten.

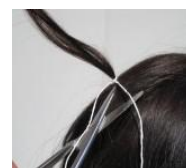

Verantwortlicher FAMH Klinische Chemie und Toxikologie : Herr Nicolas Donzé; Telefon 027 603 4821

Die Angaben, welche in der "Analysenliste" auf [www.spitalvs.ch/de/ichv](http://www.spitalvs.ch/de/ichv) enthalten sind, sind Bestandteil des Analysenauftrags.